

Mamma Mia

新入生限定版

千葉工業大学

新入生歓迎企画 BusHike 2018

イベント紹介

キャンパスイントロダクション

新習志野 津田沼 Walker

アプリ紹介

学生ボランティア

性格診断

プレゼントクイズ

学友会執行委員会とは



「エ大をもっと！」な情報マガジン
プレゼントクイズ
エ大ランチ券2枚当たる！



Bus Hike

新入生歓迎企画 2018

バスに乗って八景島シーパラダイスへ！

道中のバス内ではバスレクを行ない

八景島シーパラダイスでは現地で楽しむレクを用意しています！

どちらも参加者同士での仲を深めるものであり

友達を作れること間違いなし！

友達を作って大学生活最高のスタートダッシュを！！

行き先：八景島シーパラダイス

目 程：2018年4月15日（日） ※雨天決行

参加費：1000円 募集対象：2018年度新入生 募集定員：100人

受付期間：4月2日（月）～4月6日（金） ※日曜日を除く

受付場所：体育館内バスハイク受付ブース（4月4日まで）

食堂前バスハイク受付ブース（4月6日まで）※12:10～12:30

Contents

目次

<u>新入生歓迎企画 BusHike 2018</u>	<u>01</u>
<u>イベント紹介</u>	<u>03</u>
<u>キャンパスイントロダクション</u>	<u>07</u>
<u>新習志野 Walker</u>	<u>11</u>
<u>津田沼 Waiker</u>	<u>13</u>
<u>アプリ紹介</u>	<u>15</u>
<u>ボランティア紹介</u>	<u>17</u>
<u>性格診断</u>	<u>18</u>
<u>プレゼントクイズ</u>	<u>20</u>
<u>編集後記</u>	<u>21</u>
<u>学友会執行委員会とは</u>	<u>22</u>

イベント紹介

新入生のみなさんこんにちは！

ここでは、学生自治会が開催しているイベントについて紹介するよ！

昨年の様子を *gakuyuugram* でみていこう！

面白そうだなあって思ったらぜひ参加してみてね！

 *gakuyuugram* 



naritasann__anngya



cit_gakuyuu さん、anngyasaikou さん、他 98 人が
「いいね！」しました

naritasann__anngya

成田山詣行脚！ 略しても成田山詣行脚！
津田沼から成田山まで歩きながら沢山のひと
長時間交流ができ、無病息災の祈願ができるよ！
目的地に到着したときの達成感は想像を
遥かに超える！

成田山詣行脚 # 5月

百聞は一見にしかず # 是非参加してみよう！

 *gakuyuugram* 



bushike_2018



cit_gakuyuu さん、busbuun さん、他 100 人が
「いいね！」しました

bushike_2018

バスハイク！ 新入生歓迎企画だよ
今年は八景島シーパラダイスに行くよ
先着 100 人だから申し込みは早めに！
新入生同士仲を深めよう！

バスハイク # 4月

学科を越えた出会いが君を待っている！

 gakuuugram 



natukikaku_2018



cit_gakuyuu さん、natukikaku_joy さん、他 105 人が「いいね！」しました

natukikaku_2018

夏企画！

夏企画とは簡単にいうと、新習志野校舎を貸し切って鬼ごっこをする企画だよ。

最大参加人数はなんと300人！

単に走りまわるだけでなく、色んなミッションやイベントがあってとても楽しいよ。

#夏企画 #6月

#晴れでも雨でもゲーム盛りだくさん！

#友達と一緒に参加してみよう

#良い運動不足解消になること間違いなし！

 gakuuugram 



bunnnsai_2018



cit_gakuyuu さん、bunnbunn さん、他 100 人が「いいね！」しました

bunnnsai_2018

文化の祭典！ 略して文祭！！

模擬店がたくさん出店されるよ！

サークルに所属して文祭を盛り上げるもよし。

まだ、どのサークルに入ろうか悩んでいる人は文祭に参加して楽しそうなサークルを探してみるのもいいよ！

#文化の祭典 #5月

#今年は学友会執行委員会は焼きそば、ベビーカステラを販売するよ！

#友達と一緒にまわったら楽しいこと間違いなし！！



sportsfestival_2018



cit_gakuyuu さん、spofes さん、他 110 人が「いいね！」しました

sportsfestival_2018

スポーツフェスティバル！略してスポフェス！
参加資格や参加費一切なし！
仲良くなった友達と一緒に汗水流して優勝を狙おう！

#スポーツフェスティバル #10月

#スポーツの秋

#フットサル #硬式テニス #卓球

#ビーチバレー #ミニゲームなどなど！

#色んな種目があるよ



clean_clean



cit_gakuyuu さん、osouziman さん、他 128 人が「いいね！」しました

clean_clean

クリーンウォーク！

津田沼校舎から新習志野校舎まで歩きながらゴミを拾うイベントだよ。

地域の方とも交流できる良い機会！

また、毎月第2週の水曜日の昼休みにはクリーンデイといって校舎の清掃を行う活動もしているから、そっちにも参加してみよう。

#クリーンウォーク #10月

#道も心もクリーンにしよう！

 *gakuyuugram* 



ski_snow_2019



cit_gakuyuu さん、sukisukisuki さん、他 150 人が
「いいね！」しました

ski_snow_2019

スキー & スノーボードスクール！

山形の蔵王スキー温泉場で2泊4日旅行だあ！
ただ滑るだけじゃなく、懇親会やゲレンデ企画
など楽しいことがいっぱい！

未経験者でも大丈夫！

習熟度別に教えてもらえるから、きっとキミも
滑れるようになるよ！

#スキー & スノーボードスクール #2月、3月

#冬にしか作れない最高の思い出をつくろう

#全部雪のせいだ

 *gakuyuugram* 



tsudanumasai_69th

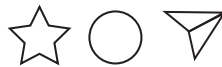

cit_gakuyuu さん、daisai さん、他 200 人が
「いいね！」しました

tsudanumasai_69th

津田沼祭！！

最も千葉工大生が盛り上がるイベントだよ！

去年の来場者はなんと！2万6千人越え！

模擬店や展示物がいっぱい！

参加団体としても、来場者としても楽しめること
間違いなし！

千葉工大の技術力の高さが見れるロボットコンテ
ストや、楽しいビンゴ大会もあるよ！

#津田沼祭 #3日間

#ちびっこ手作り教室や、麻雀名人戦、芸能人の
トークショーやライブなどなど！

#楽しいイベントが盛りだくさん！

キャンパス紹介

新習志野キャンパス編

新入生の皆さんご入学おめでとうございます。

新しい生活にはもう慣れたかな？この記事では新入生の皆さんに、千葉工業大学の2つのキャンパスについて紹介するよ！津田沼キャンパスと新習志野キャンパスのそれぞれで、みんなに知ってもらいたい場所を厳選したんだ！さっそく紹介していくよ！

まずは新習志野キャンパスからレッツゴー！

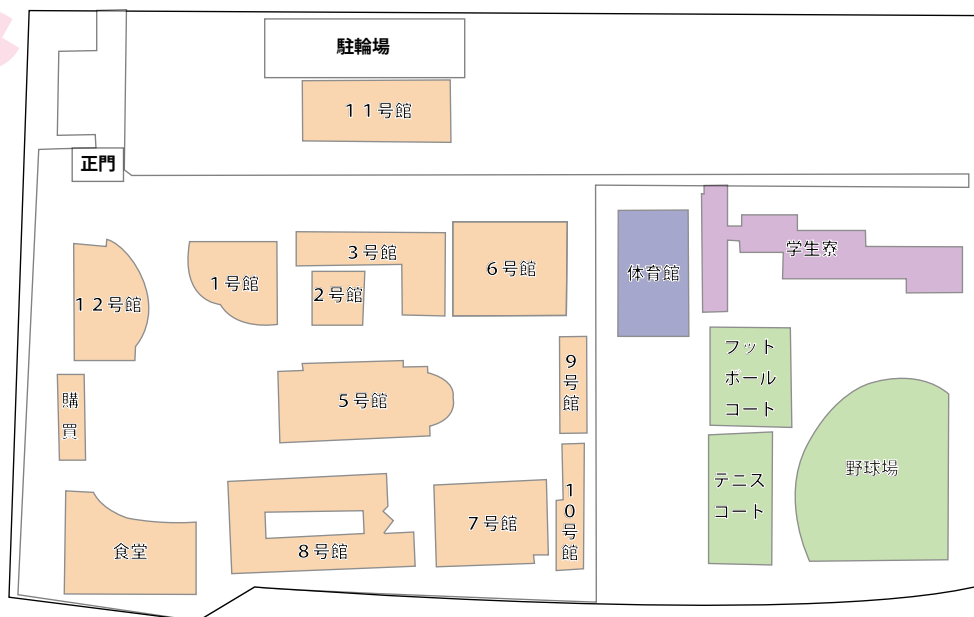

12号館



12号館

最初に紹介するのは12号館だ！正門を入ってすぐに目に留まるガラス張りの大きな建物だね！地上8階、高さ43メートルあるんだ！ここは必ずお世話になるからしっかり覚えておこう！

1階には学生課や教務課、施設課の受付があって書類の手続きや履修登録、体育館で使用できるボールやラケットの貸出が行われているよ！

2階は誰でも使える自習室があるよ！勉強するのにうってつけの場所だね！

4階は学生工作室！ここはみんな使えるけど特に都市環境工学科や建築学科の人は製図でお世話になるよ～。

7階は体を動かせるアスレチックジム！3on3やスカッシュもできるんだ！

8階はゆっくり休めるラウンジ！ここからの景色はとてもきれいなんだ～。ぜひ足を運んでみてね！

5・7・8号館

次に紹介するのはみんなが普段講義を受ける5号館・8号館そして7号館だ！5号館は地上3階、8号館は地上2階建ての建物なんだ！少し複雑だから慣れないうちは教室番号と教室の位置をしっかりと確認することをオススメするよ！

そして7号館は昨年完成したばかりの新しい講義棟だ！地上2階建てでガラス張りの明るい建物なんだ～。7号館は150人以上入ることができる大教室が11部屋あるんだ！



5号館



8号館



7号館

食堂



食堂

今度は一昨年できたばかりの食堂だ！安くておいしい学食が毎日食べられるんだ！1階はカラフルな席が並んでいて明るい雰囲気ですごい食事を楽しめるよ！一方で2階は1階とは違って変わって洋風の落ち着いた雰囲気なんだ！1日中開放されているから講義の合間の休息や勉強に打って付けだね！1階と2階でメニューが違うからぜひ食べ比べてみてね！ちなみに僕のオススメは1階で食べられる300円の工大ランチだよ！



1号館

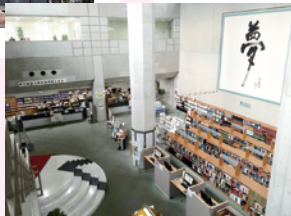

6号館 (図書館)

新習志野キャンパスにはこの他にも上から見るとピアノの形の1号館、トレーニングルームやシャワー室を完備した体育館、人文・自然系の研究室の入っている2号館、充実した本の蔵書を誇る図書館および学習支援センターなどが入っている6号館などたくさんの施設があるんだ！是非実際に行ってみてね！

次は津田沼キャンパス！！

キャンパス紹介

津田沼キャンパス編

さあ今度は津田沼キャンパスの紹介だ！

津田沼キャンパスでは主に3、4年生と大学院生が学んでいるよ！新入生のみんなも3年に進級したらお世話になるね！ここには各クラブの部室もあるからクラブやサークルに興味のある人はぜひ覚えてほしいな！それでは早速紹介いってみよう！



1・2号館



1号館と2号館

まず紹介するのは1号館と2号館だ！この2つの建物はなんとどちらも地上20階建てで、ツインタワーと呼ばれているんだ！

1号館は学生のサポートをする学生センターやアスレチックジム、各研究室が入っているんだ！

2号館は研究室や実験室がたくさん入っているんだ！それに加え2号館最大の特徴である展望ホールが20階にあるんだ！ここからの景色は格別で天気の良い日は東京スカイツリーや東京タワー、富士山などが見えることもあるよ！1度は足を運ぶことをオススメするよ！

7号館



7号館

次に紹介するのは7号館！ここの特徴は何と言ってもパソコンの数…なんと403台もパソコンがあるんだ！しかもすべて最新のソフトウェアが導入されているんだ！ずばり千葉工業大学の情報の拠点と言っても過言ではないね！

8号館

次は8号館だ！8号館は「未来ロボット技術研究センター（fuRo）」というロボットの研究や開発を行う施設や、「惑星探査研究センター（PERC）」という研究所があるよ！まさに最先端に行く施設が集まったすごいところだね！



8号館

4号館



4号館

紹介しておこう～。新入生のみんなが津田沼キャンパスで最初に利用するかもしれない4号館だ！7～9階には各サークルの部室があるんだ！興味のあるサークルが見つかった人は、まずここに行くといいよ！



津田沼キャンパス全景

通用門



食堂と購買が入った3号館

他にも津田沼キャンパスには見所がたくさんあるんだ！例えば、赤レンガの通用門は旧陸軍鉄道連隊の表門だった歴史のある門で、国の登録有形文化財にも指定されているんだ！皆も色々とキャンパス内を見てまわってくれ！

それじゃあ、今回の紹介はここまで！

最後まで読んでくれてどうもありがとう！これから始まるキャンパスライフが充実したものであることを祈っているよ。バイバイ！

新習志野 Walker

新入生の皆さんご入学おめでとうございます！！

いよいよ大学生活が始まります。

新入生の皆さんのなかには新しい生活に不安を感じる人もいるかもしれません。

ですが、ご安心下さい！！この記事を見れば新習志野のオススメの場所がすぐに分かります！

この冊子を持ってキャンパスライフを楽しんでみましょう！

～ポポラマーマ・新習志野店～

新習志野駅前の MrMax2 階にあるパスタ専門のお店です！

千葉工大生は学生証を提示するとなんと！大盛りが無料で食べられお得！！

オススメのもちもちカルボナーラを是非食べてみて下さい。



1

～CoCo 壺番屋・新習志野店～

新習志野駅前の MrMax2 階にあるカレー専門のお店です！

トッピング、辛さが自由に選べ、自分だけのオリジナルカレーが食べられます！

学割サービスも行っているのでは是非食べてみて下さい。



2

～サイゼリヤ・新習志野店～

大人から子供まで幅広い年代の方々が多く利用しているサイゼリヤ！

リニューアルをしたのでますますキレイになりました。

ここだけの話スパゲッティーがもっと美味しくなったとか…

是非食べてみて下さい。



3

～東京インテリア・幕張店～

新習志野キャンパスの向かいにある大型インテリアショップです！

1階は実用的な家具や食器などがあり、見ているだけでもとても楽しめます！！

2階はオシャレなカフェがあり、ワッフルは女性客に人気です。

家具に興味のある方やデザイン科学科の方は一度行ってみる事をお勧めします！



4

新習志野 周辺地図

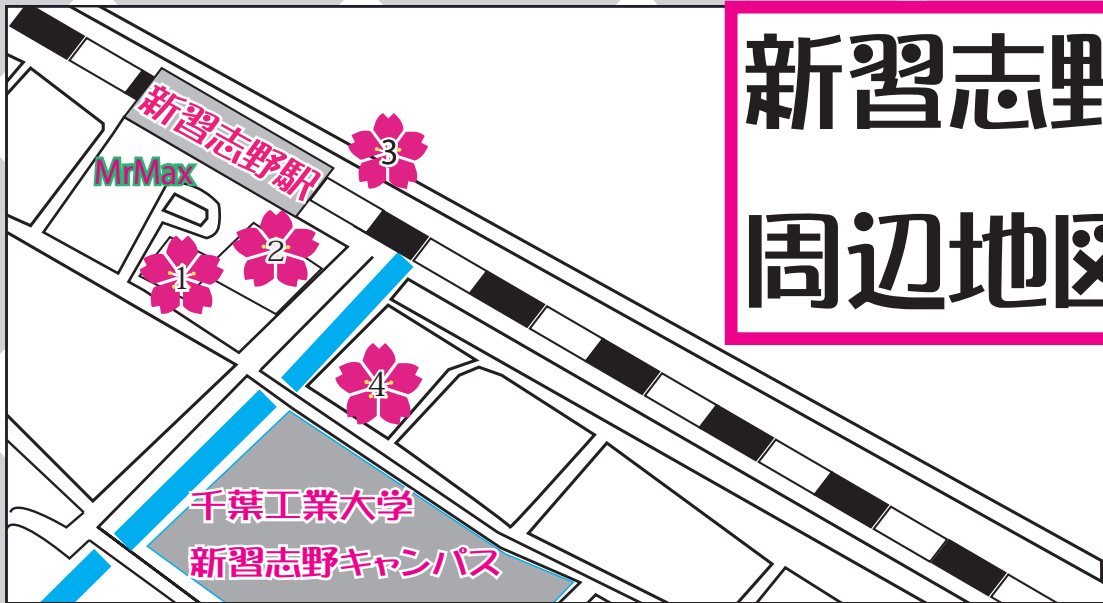

店舗・求人情報



1 ポポラマーマ

営業時間 11:00 ~ 21:30
TEL 047-408-3966
住所
千葉県習志野市茜浜 2-2-1
MrMax 新習志野ショッピングセンター2階
時給
950円 ~

コメント
10:00 ~ 22:00 までで週2回で1日3時間からOK!
従業員は全メニューが50パーセントOFFになります。
若い男社で和気藹々としていてやりがいがあります!

モチモチの
生バスタがとても
美味しい!!



2 CoCo 壱番屋

営業時間 11:00 ~ 22:00
TEL 047-408-1558
住所
千葉県習志野市茜浜2-2-1
MrMax 新習志野ショッピングセンター2階
時給
950円 (日祝日は50円UP)

コメント
週2回で1日3時間からOK!
千葉工大生も多数在籍しており先輩と仲良くなるチャンス!
ボウリング、ディズニーなどのイベントもあります!

ポテトやサラダなど
サイドメニューも
とても豊富!!



3 サイゼリヤ

営業時間 11:00 ~ 26:00
TEL 047-408-4255
住所
千葉県習志野市茜浜2-19-3
時給
950円 ~ 1188円

コメント
社員皆仲良く、楽しくバイトする事が出来ます!
また食事補充制度も充実しており、お得です!

ワンコインで食べられ
とてもお得!
友達とお喋りにも
最適です!!



4 東京インテリア

営業時間 10:30 ~ 20:00
TEL 047-453-1111
住所
千葉県習志野市芝園 1-1-1
時給
1000円

コメント
明るく楽しい職場です!
千葉工大生も多く働いているので先輩とも仲良くなれます。
家具などに興味がある方は是非来てみてください!

この冊子を
持って行く
ワッフルメニューが
半額!!



津田沼 Walker

新入生の皆さん！ご入学おめでとうございます！

そして～！受験お疲れ様です！！！！

このページでは津田沼校舎の周辺のお店を紹介します！

ここで紹介するお店は、とても魅力的なので、きっと皆さんも¹ショッピングや遊びなどで楽しめるはずですよ！！

津田沼校舎は3,4年生が通う校舎ですが、皆さんも授業や

サークルで訪れる事があると思うので、是非行って見て下さい！

1 ディッパーダン

焼き立てのクレープや豊富なフレーバーのタピオカ、ソフトクリームなどの美味しいデザートが売っています。

毎月9日,19日,29日はクレープの日としてクレープ全品300円に。

人気商品はバナナチョコクレープです！

是非食べに行ってみてください！



< 営業時間 >

10:00~21:00

< TEL >

047-409-1132

< 住所 >

千葉県習志野市
津田沼 1-3-1

2 丸善

雑誌、文庫、コミックなどの一般書籍から、医学看護、教育、理工などの専門書までなんでも売ってる大型書店です。

売り場面積は約1,000坪もあり、家族や友達とはもちろん、1人で行っても楽しめます。是非足を運んでみては！



< 営業時間 >

10:00~21:00

< TEL >

047-470-8311

< 住所 >

千葉県習志野市
谷津 7-7-1
Loharu 津田沼
B棟 2階,3階

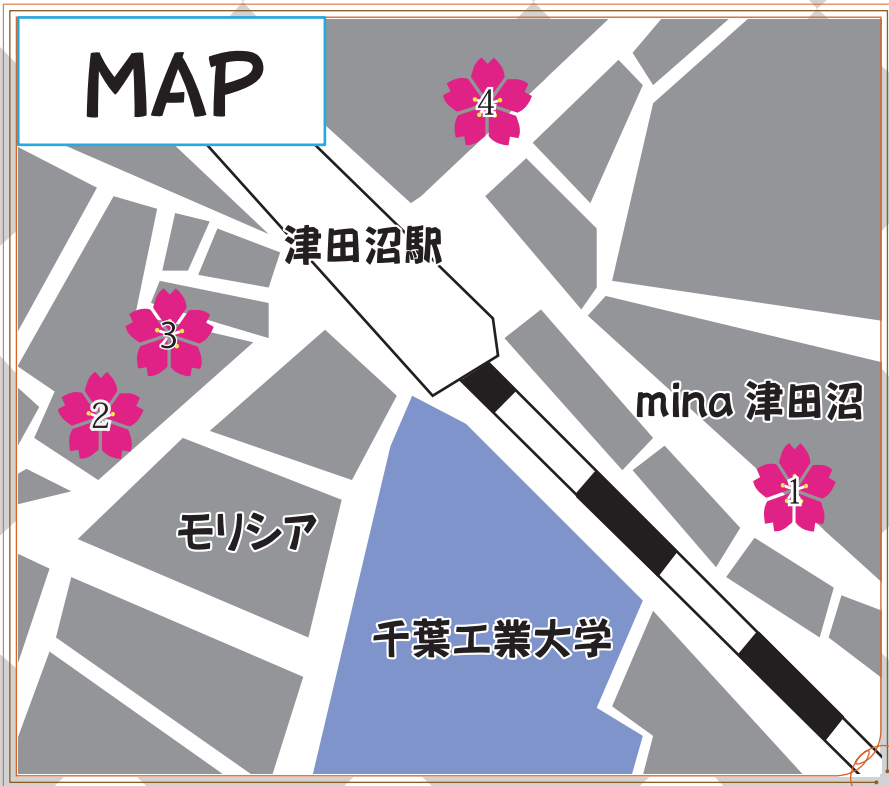

カラオケマック
バイト情報！

< 時間 >
 (1)8:30~17:30
 (2)17:30~23:30
 (3)23:30~8:30

< 時給 >
 5:00~22:00...870 円
 22:00~5:00...1087 円

ユザワヤ

世界中のさまざまな材料や道具が揃う、ホビー材料の大型専門店です。

2Fには、生地や服飾雑貨用品、手芸材料、画材道具が、1Fにはビーズ用品がたくさん売っていて、何か作りたいときにはうってつけです！

また、無料講習会なども行っているのので、是非足を運んでみてください！



< 営業時間 >
 10:00~21:00

<TEL>
 047-474-4141

< 住所 >
 千葉県習志野市
 谷津 7-7-1

カラオケマック

津田沼駅近くにあるカラオケ屋さん。

最大 30 人入れる部屋もあり、団体で来ても安心、みんなで盛り上がりましょう！！

また、千葉工大生限定割引があり、学生証の提示で室料 50%OFF、コース 30%OFF に。是非、家族や友達と行ってみてください！



< 営業時間 >
 24 時間

<TEL>
 047-479-0009

< 住所 >
 千葉県船橋市
 前原西 2-13-13
 アロー津田沼駅前
 ビル 2F

Application

千葉工業大学には学生生活を過ごしやすくするためのアプリがいっぱい！
ここではその中でも代表的なアプリを紹介するよ！
ここで紹介されているアプリは出席システムと CIT Library を除いてこの千葉工業大学というアプリの中に入っているよ！



千葉工業大学
(アプリまとめ)

キャンパスポータル

このアプリは千葉工大生にとって履修登録や講義の抽選、成績確認などの重要なことがわかるんだ！

他にも教務課や学生課などの大学や講義に関するお知らせも配信されているよ！このようなお知らせはメールアドレスを登録しておくでログインしなくてもメールで確認することができるので今のうちから登録しておこう！



授業支援システム

このアプリは講義の資料の配布や課題の提出、テストに使われるよ！

その他にも担当の先生からのお知らせも配信されるのでこちらにもメールアドレスを登録しておこう！



学生生活支援サイト

このアプリでは「健康」から「生活トラブル」、「学習の悩み」「学費・お金」など多くの学生生活に関する不安や疑問が一問一答形式でまとめられているよ！

何かあったらぜひ参考にしてみてくださいね！



manaba

このアプリの中には学習記録が保存されているよ！

これからみんなが受ける TOEIC の点数もここに記録されているんだ。

TOEIC は 1 年生の時だけではなく 3 年生になった時にも受けるので昔の点数を比べられ自分の成長を実感することができるよ！

そのほかにも初年次教育のテストもここで行われるんだ。

これからの学習に manaba を活かそう！

そのほかにもこのアプリには SNS の機能があって研究室やサークル活動、同じ趣味を持った人々が集まったり連絡を取ったりするのにも使用されているんだ！

こまめに Check しよう！

アプリだけでなく PC からアクセスできるよ

URL:<https://cit.manaba.jp>

ログイン方法：MARINE アカウント



その他にも iPad には色々なアプリが入っているよ！



出席システム



サークルガイド



CIT Library



学内マップ



情報システム

わからないことがあったら教務課に行ってみよう！

学生ボランティア

学生ボランティアとは、2年前から新しくカリキュラムとして入った科目なんだ！！
大学の勉強が大変そう、ついていけるか心配、ボランティアに興味があるけどどうしよう
とか考えているその君にぴったりなカリキュラムだよ！！
今回は、単位取得までの流れや様子を簡単に紹介するよ！！

学生ボランティアの流れ

- ①ボランティア説明会に参加しよう！！
- ②活動に関しては、自分で活動の問い合わせを行い、受け入れ団体の許可を得よう！！
- ③ボランティア活動に関しては、ボランティア計画書を提出し、事前に登録を行おう！！
- ④ボランティア団体の募集内容をよく確認しよう！！
- ⑤活動終了時には、ボランティア活動報告書と単位申請書を新習志野学生課に提出しよう！！

注意

- ・学内での活動は、基本的にボランティア活動とは認められないよ。
- ・活動を理由として、他の科目の欠席をしちゃいけないよ。



↑ 地域のお祭に参加するボランティア活動もあるよ！！

point

ボランティア活動中に
やったことや感じたこと、
思ったことをメモなどに
とっておくと活動報告書
を書くときに役立つよ！！

どんなボランティア
があるかわからない人に
キャンパスポータル内
のボランティア掲示板を
使ってみよう！！
自今の希望にあった
ボランティア情報を
教えてくれるよ！！

ボランティアは、身近な社会で活動する事により社会貢献を理解することや
社会の一員として必要な自主性・創造性を養うことが目的だよ！！
みんなも、是非ボランティアに参加してみてね！！

性格診断

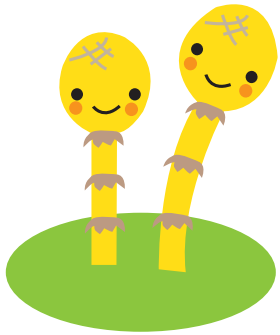

ご入学おめでとうございます！！
大学生になって、楽しみな事や挑戦してみたい事が
たくさんある反面、新しい友達ができるかなど
不安な面もあると思います。
今回は周りの人との話しのネタになるような
“性格診断”を用意しました！

ルール

7個の質問の中で自分が当てはまるものにまるをつけてね！！
当てはまらないところは空欄にしておいてね！！
まるの数で性格診断するので忘れずに！！

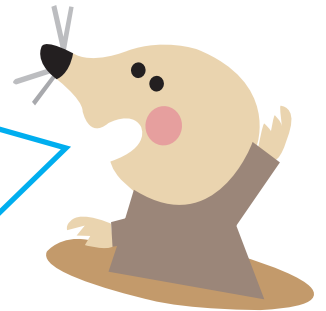

1	どちらかといえば、「きのこの山」より「たけのこの里」が好きだ。	
2	ファッション誌を月に2冊以上はチェックしている。	
3	甘い食べ物より辛い食べ物のほうが好きだ。	
4	多趣味であり、プライベートが充実している。	
5	興味のある新作映画が公開されたら、すぐに観に行くほうだ。	
6	無人島にひとり置き去りにされても1ヶ月くらいなら生きていける。	
7	部屋は、整理整頓されている自信がある。	

性格診断の結果は・・・次のページ！！

0～1 個の人は・・・「相手に尽くす、利他的タイプ」

自分のことよりも相手の頼まれ事などを優先してしまいがち。
大学は高校よりもいっそう勉強が難しくなり、相手の頼まれ事でいっぱい、
自分の事に手が付かなくなることが多くなるかも・・・
そのため、自分も友達を頼ってみんなで取り組むとうまくいくかも！！

2～3 個の人は・・・「選好するが、誰よりも優しいタイプ」

テリトリーに敏感な所もあるけど、親しい相手に対しては優しい人かも。
大学では学科人数が 100 人を超え、様々な性格の人がいるので、
主観や感覚で決めず、客観的な視点を持って人と接するといいかも！！

4～5 個の人は・・・「自分の世界を大切にするタイプ」

1 人で何かに没頭して長い時間を過ごすのが好きな人。
そのため、なかなか自分と合う友達を見つけるのが苦手な面があるかも。
それでも、共通の趣味や接点がある人とは長い付き合いが出来るはず！
大学にはたくさんの人がいるので、最高の友達が出来るといいかも！！

6～7 個の人は・・・「周囲の期待に応えて頑張るタイプ」

あなたは周りの人からの期待や願望の通りになろうとする傾向がある人。
リーダーの素質がある反面、周りに流されるところも・・・
授業ではリーダーが必要になる事もたくさんあるので、
周囲の期待に応えながらも、自分の信念を持って生活するといいかも！！

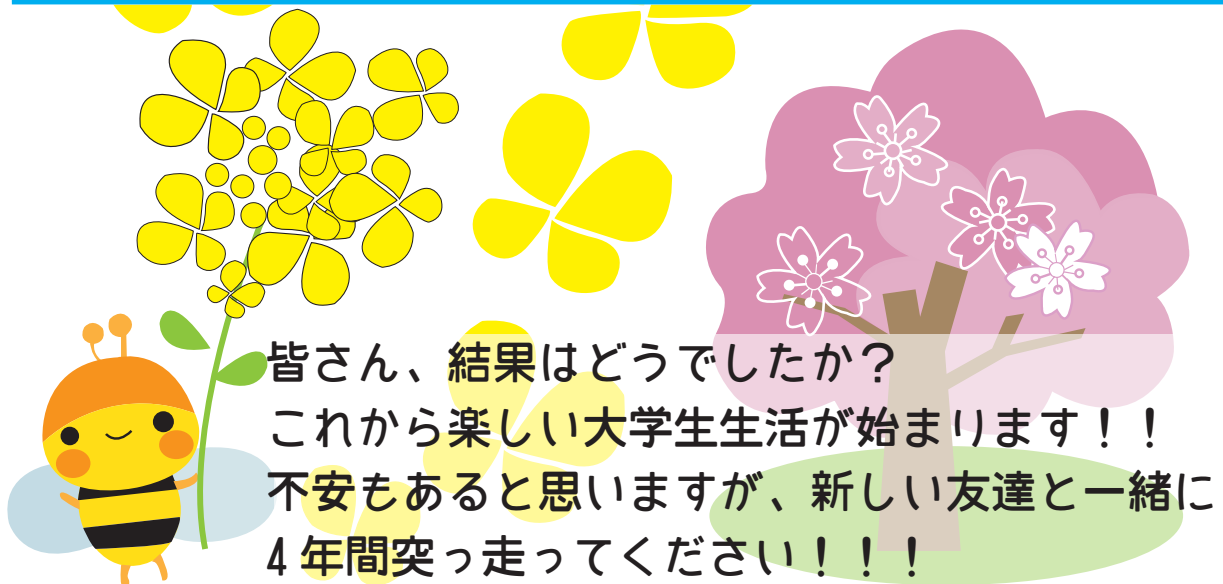

皆さん、結果はどうでしたか？

これから楽しい大学生生活が始まります！！

不安もあると思いますが、新しい友達と一緒に

4年間突っ走ってください！！！！

プレゼントクイズ

新入生の皆さんご入学おめでとうございます。
千葉工業大学を知ってもらうためのクイズを用意しました。
正解者の中から抽選で10名様にランチ券2枚プレゼント！！

問.1 授業の補講や休講などを知らせるサイトは？

- F. キャンパスポータル
- Q. ユニバーサルポータル
- P. サテライトポータル

問.2 数学、英語、化学、物理など基礎学力を強化するための施設とは？

- A. 図書館
- M. 学力向上センター
- U. 学習支援センター

問.3 津田沼キャンパスの20階建ての施設は1号館とどこ？

- T.2号館
- B.4号館
- L.7号館

問.4 新習志野キャンパス、津田沼キャンパスとどこ？

- R. 幕張キャンパス
- U. 東京スカイツリータウンキャンパス
- C. 千葉キャンパス

問.5 未来ロボティクス学科は何学部か？

- L. 工学部
- Z. 創造工学部
- R. 先進工学部

問.6 千葉工業大学の建学の精神は「世界文化に〇〇で貢献する」

- D. 科学
- E. 技術
- G. 学理

問1～問6の答えの文字をつなげると一つの言葉になるよー！
右側のQRコードからアンケートで送ってね！



Editorial Note

編集後記

新入生の皆さん、ご入学おめでとうございます!

この『新入生限定版 mammamia』は、私たち学友会執行委員会が定期的に発行している『mammamia』という情報誌をこれから大学生活が始まる新入生に向けて特別に編集した、新入生限定の情報誌です。

本冊子は全て現2年生、記事作成当時は1年生の学友会執行委員会のメンバーによって作成されています。そのため本冊子は、私たちが入学した時「知りたい!」と思った情報を多く盛り込んだまさに「mamma mia!!」な情報誌となっています。

1年前に2017年度版『新入生 mammamia』を読んだ時にはまさか自分が次の『新入生 mammamia』の編集長になっているとは考えもしなかったように、大学生活は自分の心持ちと行動次第で思いもよらぬ方向に進むことがあります。

そんな時、この冊子が新しい世界に飛び込むきっかけとなってくれば幸いです。

最後に、記事担当の皆様、及びこの冊子を発行するにあたりご協力頂いた皆様に心よりお礼申し上げます。

編集長 佐伯 凌一

Writers

記事担当者

新入生歓迎企画 BusHike 2018	田畑 月彦
イベント紹介	松本 夏穂
キャンパスイントロダクション	前田 太朗
新習志野 Walker	並木 奨平
津田沼 Walker	上遠野 温城
アプリ紹介	鈴木 優耀
学生ボランティア	邊見 康平
性格診断	田原 僚祐
プレゼントクイズ	松原 僚希
学友会執行委員会とは	新目 紗也
表紙、目次、編集後記	佐伯 凌一

学友会執行委員会
広報誌 mammamia
増刊号
「新入生限定版
mammamia」

～制作～
千葉工業大学
学友会執行委員会

～発行日～
2018年4月1日

～印刷担当～
中島孔版社

津田沼祭の運営

千葉県内最大規模の大学祭！
去年度の来場者数は
2万6千人超え！

校内外の美化活動

学内では
他の自治会や一般学生と清掃し
学外では近隣住民の方々と共に
清掃しています

各種広報誌の作成

学内広報誌 mammamia
津田沼祭パンフレット
サークルガイドなどの作成

各種イベントの 企画・運営

学生の学生による学生のための
イベントの企画から運営までを
行います

意見箱の管理

学生の大学に対する要望を
実現すべく設置された意見箱
の管理
HPに電子版もあります

学生会 執行委員会

新入会員募集中

他大学との交流

他大学の自治会と共に交流会を開催
参加しています！他大学と仲良くなれます



MammaMia

学友会執行委員会 HP
【千葉工大 学友会】で検索！



発行日 > 2018/4/1

発行 > 学友会執行委員会

お問い合わせ > 津田沼校舎 4号館 7F

学友会執行委員会

電話番号 > 047-478-0253

ご意見 ご感想は意見箱にて受け付けております。